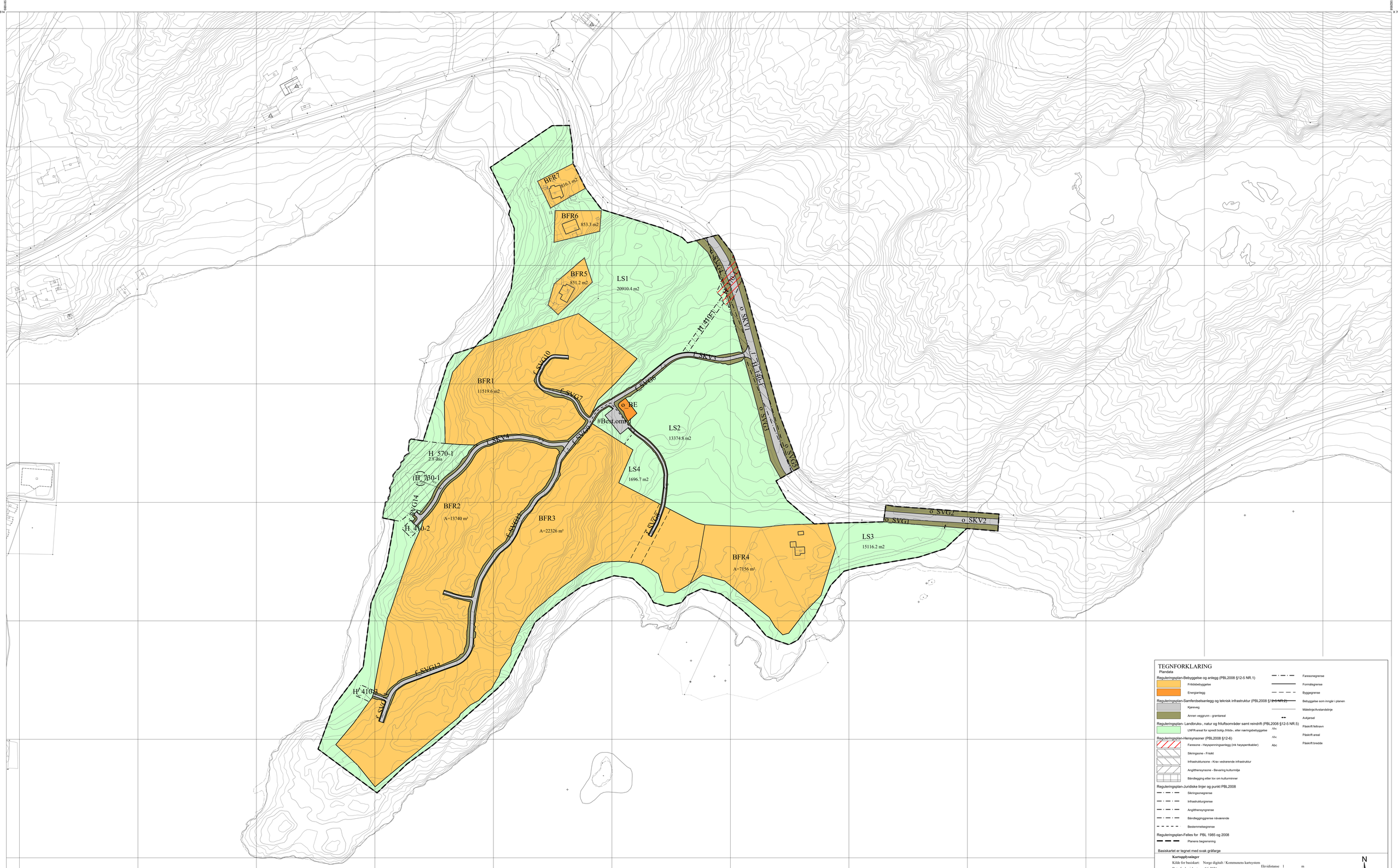

TEGNFORKLARING

Plandata

Reguleringsplan-Bebyggelse og anlegg (PBL2008 §12-5 NR.1)

- Fritidsbebyggelse
- Energianlegg

Reguleringsplan-Samferdselsanlegg og teknisk infrastruktur (PBL2008 §12-5 NR.2)

- Kjøreveg
- Annen veggrunn - grøntareal

Reguleringsplan- Landbruks-, natur og friluftsområder samt reindrift (PBL2008 §12-5 NR.5)

- LNFR-areal for spredt bolig-,fritids-, eller næringsbebyggelse

Reguleringsplan-Hensynsoner (PBL2008 §12-6)

- Faresone - Høyspenningsanlegg (ink høyspentkabler)
- Sikringsone - Friskt
- Infrastruktursone - Krav vedrørende infrastruktur
- Angitthensynsone - Bevaring kulturmiljø
- Båndlegging etter lov om kulturminner

Reguleringsplan-Juridiske linjer og punkt PBL2008

- Sikringsonegrense
- Infrastrukturgrense
- Angitthensyngrense
- Båndleggingsgrense nåværende
- Bestemmelsegrense

Reguleringsplan-Felles for PBL 1985 og 2008

- Planens begrensning

- Faresonegrense
- Formålsgrense
- Byggegrense
- Bebyggelse som inngår i planen
- Målelinje/Avstandslinje
- Avkjørsel
- Påskrift feltnavn
- Påskrift areal
- Påskrift bredde

Basiskartet er tegnet med svak gråfarge

Kartopplysninger

Kilde for basiskart: Norge digitalt / Kommunens kartsystem
Dato for basiskart: 4/6-2021
Koordinatsystem: UTM sone 33 / Euref89
Høydegrunnlag: NN 2000

Ekvidistanse 1 m
Kartmålestokk 1:1000
0 10 20 30 40 m

N

Senja kommune

AREALPLAN ETTER PBL AV 2008

Detaljregulering
Frovågneset hyttefelt gnr 213 bnr 13

Nasjonal arealplan-ID
5421-1927201910
Plantype:
Detaljregulering
Forslagsstiller:
Privat
Saksnummer:
2020/493

SAKSBEHANDLING ETTER PLAN- OG BYGNINGSLOVEN

Revisjoner: 11/1-2021 - CFK - ATPA
4/3-2021 - OF - ATPA
Tegningsdato: 4/2-2021

	Behandlingsorgan	Møtesaksnr	Dato	Sign
Planvedtak:	KST	78/2021	27/5-2021	AS
2. gangs behandling	UFS	41/2021	29/4-2021	AS
Høring og offentlig ettersyn fra/til: 22/10 - 2/12.2020				
1. gangs behandling	UFS	120/2020	30/9-2020	AS
Komplett planforslag mottatt: 26/6-2020				
Kunngjøring av oppstart av planarbeidet:19/12-2019	Oppstartsmøte: 6/9-2019			

PLANEN ER UTARBEIDET AV:
Senja kommune, ATplan&arkitektur.