

Akvakultursøknad

Endring av lokalitet

34137 SKÅRLIODDEN

SP-2023-000321

SALMAR OPPDRETT AS

Org.no.928957489

Troms og Finnmark fylkeskommune
Senja kommune

Innsendt 15.08.2023

Akvakultursøknad SP-2023-000321

SØKNADEN GJELDER

Endring av lokalitet:

34137 SKÅRLIODDEN (Andøya til Senja)

Klarerte tillatelser på lokaliteten (10):

T-T-0035 (Forskning tillatelse)

T-TN-0001 (Kommersiell tillatelse)

T-D-0009 (Kommersiell tillatelse)

T-D-0012 (Kommersiell tillatelse)

T-D-0010 (Kommersiell tillatelse)

T-G-0008 (Kommersiell tillatelse)

T-D-0011 (Kommersiell tillatelse)

T-LK-0034 (Visning tillatelse)

T-TN-0005 (Kommersiell tillatelse)

T-D-0013 (Kommersiell tillatelse)

Samtykkeerklæring *

Vedlegg Samstykkeerklæring SalMar
Farming.pdf

Vedlegg Samtykkeerklæring
Havbruksstasjonen.pdf

Ny omsøkt størrelse:

8500 tonn

(Registrert nåværende størrelse:
6000 tonn)

**Planlagt produksjon per
produksjonssyklus ***

8500 tonn

**Planlagt fôrforbruk per
produksjonssyklus ***

8500 tonn

Varighet produksjonssyklus *

22 mnd

Maksimal utføring per måned *

1050 tonn

Behov
for
endring
*

Behov for endring *

Vedlegg Behovsbeskrivelse og
virkningsvurderinger.pdf

LOKALITET

Skal arealet på lokaliteten endres? *

Nei

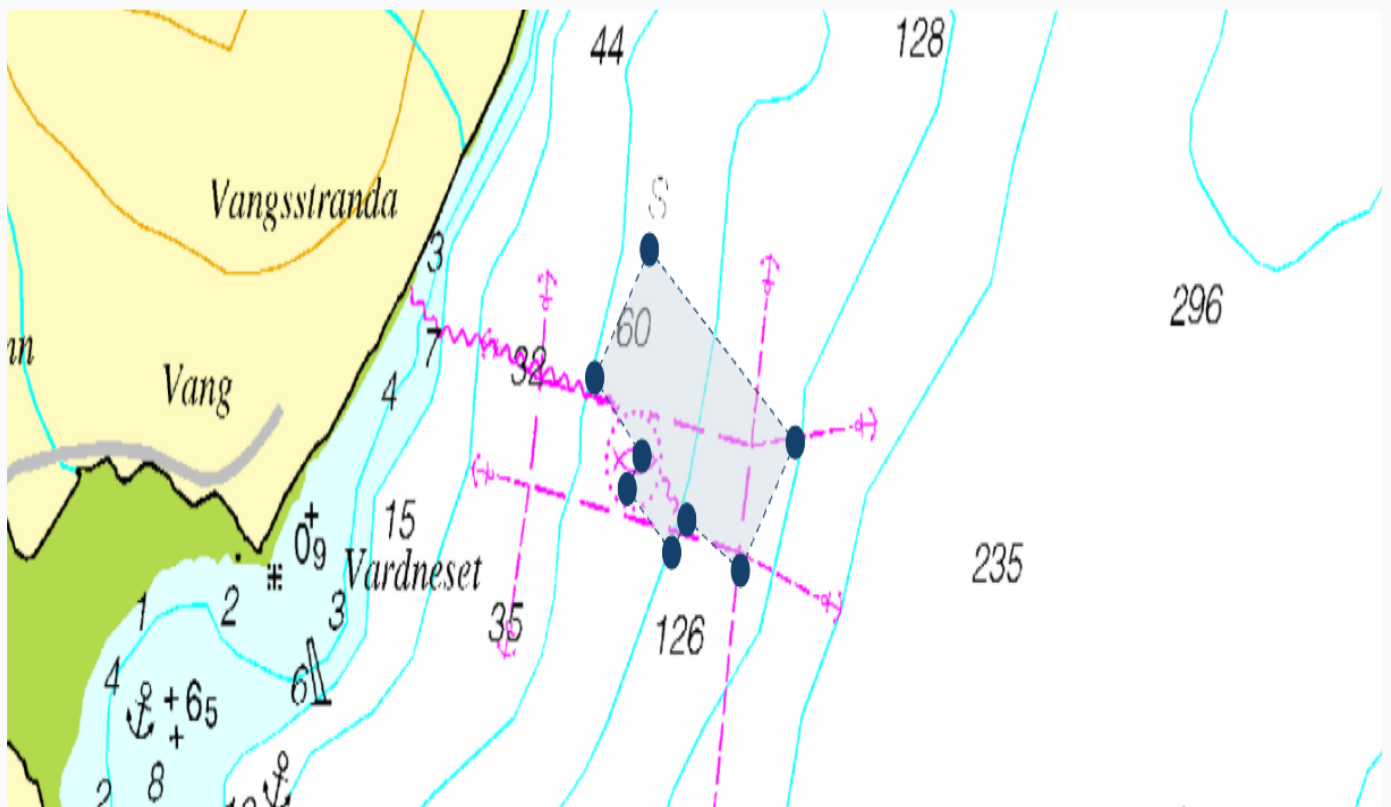

Midtpunkt

69° 28.553' 18° 4.205'

Område

69° 28.586' 18° 3.696'

69° 28.715' 18° 3.974'

69° 28.521' 18° 4.715'

69° 28.392' 18° 4.436'

69° 28.443' 18° 4.164'

69° 28.410' 18° 4.087'

69° 28.474' 18° 3.861'

69° 28.507' 18° 3.936'

MILJØ

FORUNDERSØKELSE

Rapport fra forundersøkelsen *

Vedlegg Forundersøkelse Skårliodden.pdf

Kartdokumentasjon *

Vedlegg Kartpakke Skårliodden.pdf

Strømmålinger *

Vedlegg Strømrapport Skårliodden.pdf

B-undersøkelser *

Vedlegg MOM-B Skårliodden.pdf

C-undersøkelser (frivillig)

Vedlegg MOM-C Skårliodden.pdf

Andre vedlegg (frivillig)

NØTER

Notttype *

Generasjonsnot.

Sylindernot.

Notdybde *

28 meter

Notbehandling *

Ingen behandling

DYREHELSE OG -VELFERD

NYE METODER OG UTSTYR

Skal metoder og utstyr på lokaliteten endres vesentlig? *

Nei

INTERNKONTROLLSYSTEM

Innholdsfortegnelse internkontrollsystem *

Oversikt dokumenter kvalitetssystemet.pdf

Biosikkerhetsplan *

Biosikkerhetsplan.pdf

Risikoanalyse for fiskevelferd *

Vedlegg Risikovurderinger fiskevelferd og fiskehelse.pdf

Beredskapsplan *

Vedlegg Beredskapsplan matfisk.pdf

Vedlegg Beredskapsplan Skårliodden.pdf

Tilleggsopplysninger (frivillig)

Meny Matfisk.pdf

Vedlegg Helsevurdering Skårliodden.pdf

KONSEKVENsutredning

EGEN VURDERING

Vurdering av vesentlige virkninger *

Vurdering av vesentlige virkninger *

Vedlegg Egenvurdering KU Skårliodden.pdf

KONSEKVENsutREDNING

Konsekvensutredning (frivillig)

ANDRE OPPLYSNINGER

TILLEGGSINFORMASJON

Tilleggsinformasjon (frivillig)

Vedlegg Data - flåte.pdf

Vedlegg Samtykkeerklæring overføring
biomasse.pdf

KONTAKTINFORMASJON

E-postadresse kontaktperson *

jvv@salmar.no

Telefonnummer kontaktperson *

97016848

E-postadresse søker (frivillig)

jvv@salmar.no

SAKSBEHANDLINGSGEBYR

Kvittering for betalt gebyr *

Vedlegg Saksbehandlingsgebyr Skårliodden.pdf

UNNTATT OFFENTLIGHET

Søkers
vurdering
(frivillig)

Søkers vurdering (frivillig)